13. İlişik Kesme Süreci (Çift Anadal) İş Akış Şeması

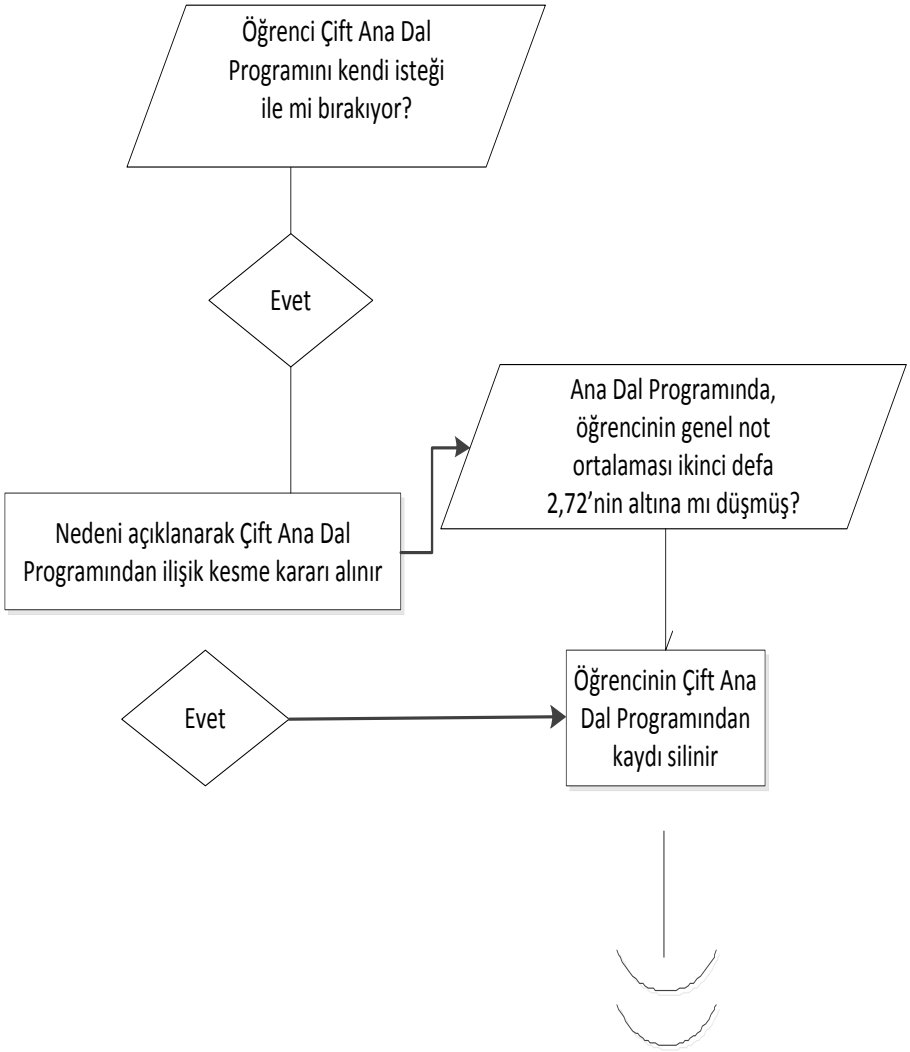

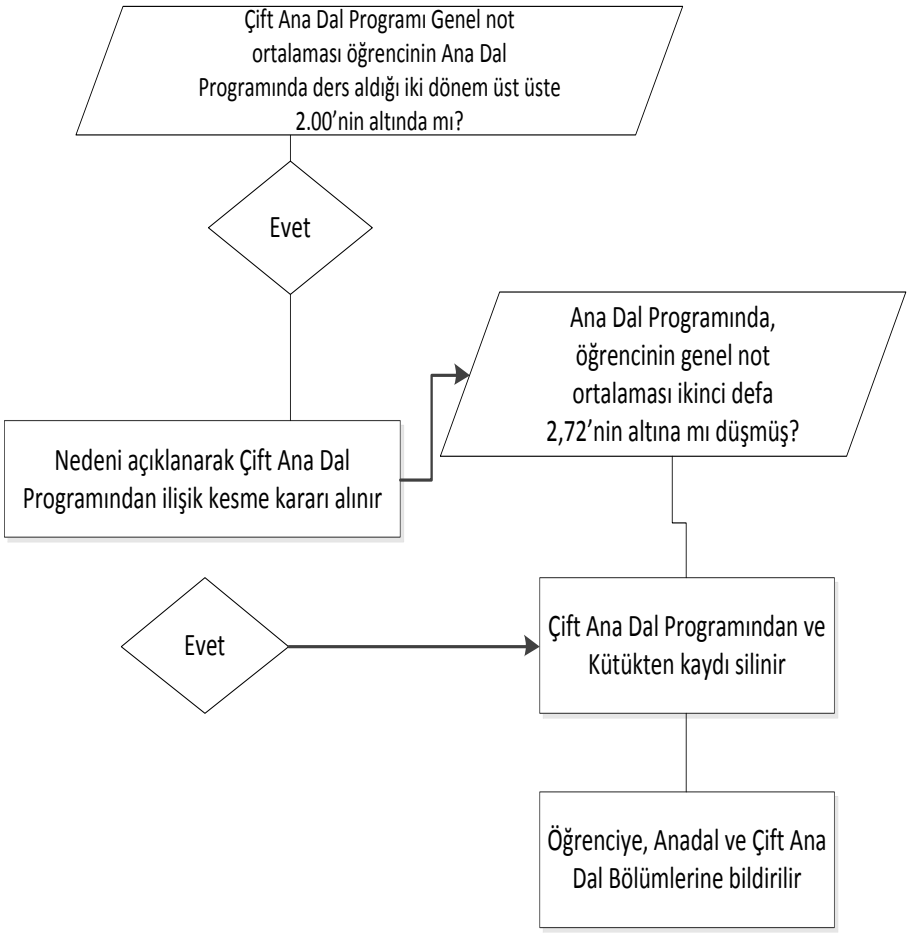
Çift Ana Dal Programı Genel not ortalaması öğrencinin Ana Dal Programında ders aldığı iki dönem üst üste 2.00'nin altında mı?
Evet
Ana Dal Programında, öğrencinin genel not ortalaması ikinci defa 2,72'nin altına mı düşmüş?
Nedeni açıklanarak Çift Ana Dal Programından ilişik kesme kararı alınır
Evet
Çift Ana Dal Programından ve Kütükten kaydı silinir
Öğrenciye, Anadal ve Çift Ana Dal Bölümlerine bildirilir