14. İlişik Kesme Süreci (Yandal) İş Akış Şeması

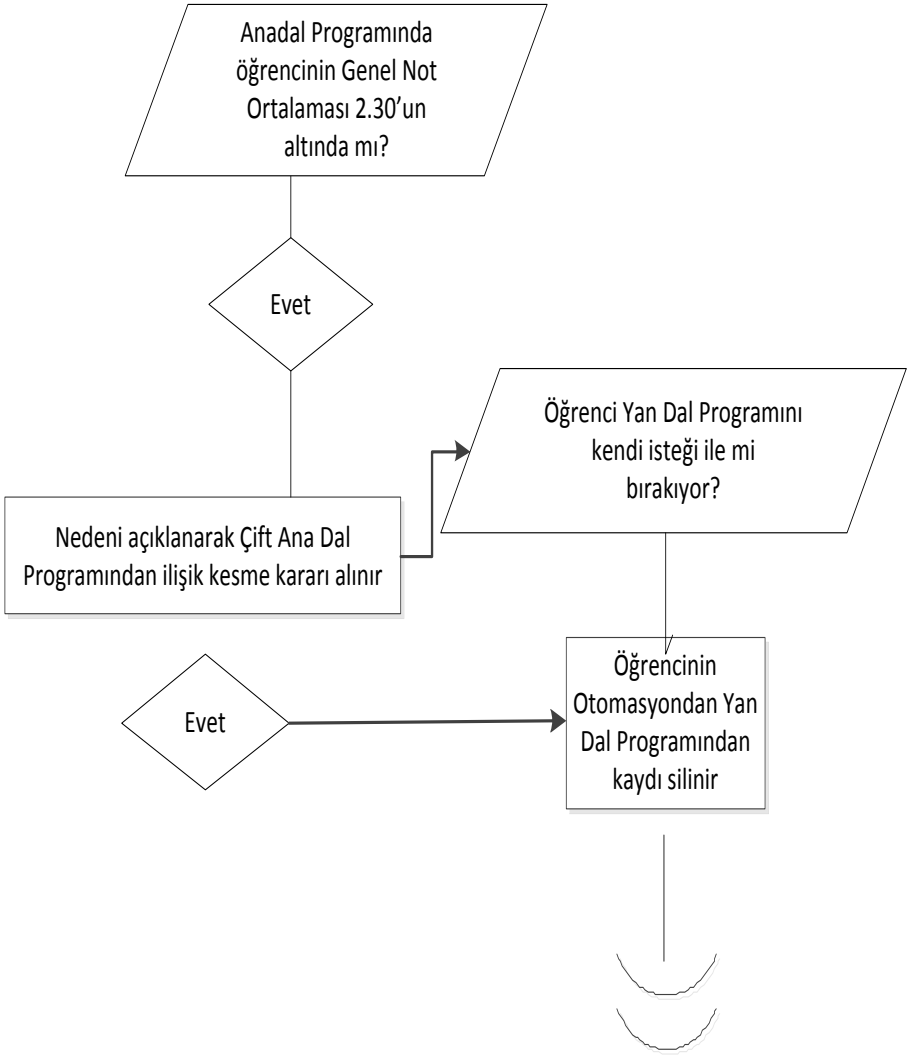

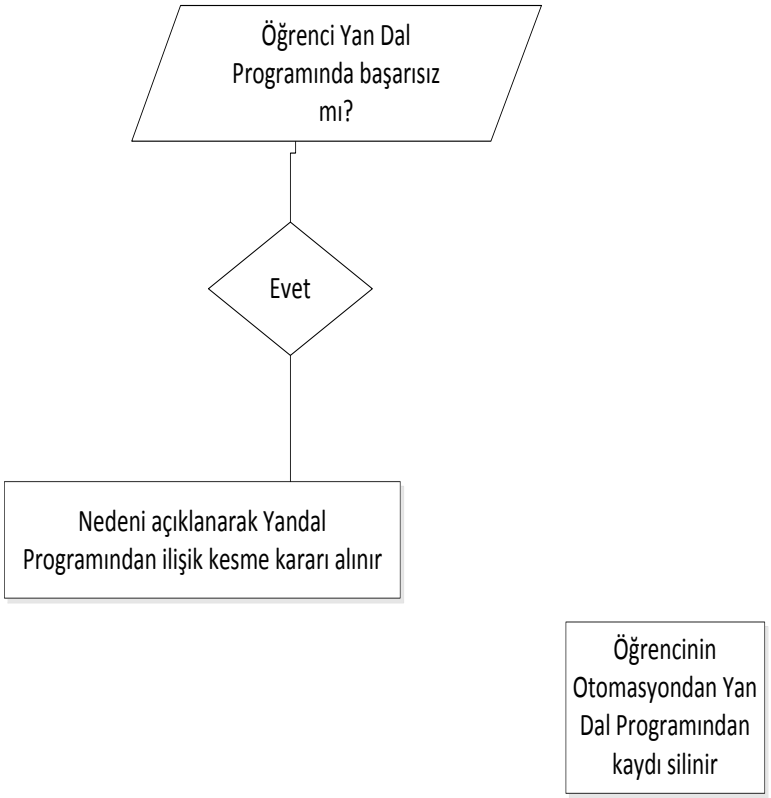
Öğrenci Yan Dal Programında başarısız mı?
Evet
Nedeni açıklanarak Yandal Programından ilişik kesme kararı alınır
Öğrencinin Otomasyondan Yan Dal Programından kaydı silinir